

Nota: La ilustración muestra el máximo equipamiento posible.

	Airbag		Generador de gas		Pretensores de los cinturones de seguridad		Módulo de control SRS		Depósito de gasolina
	Amortiguador de gas / muelle precargado		Zona de alta resistencia		Batería de bajo voltaje		Zona que necesita una atención particular		

Marca	Modelo	Año de lanzamiento	Referencia interna	Fecha de creación	Fecha de actualización	Versión	Página
CUPRA	TERRAMAR	2024	VSS-KP10C50	16/09/2024	16/09/2024	1	1 / 3



CUPRA TERRAMAR

5 puertas / 5 plazas / SUV
A partir de 2024



CUPRA

1. Identificación / reconocimiento

Logotipo anterior



Logotipo posterior



Logo

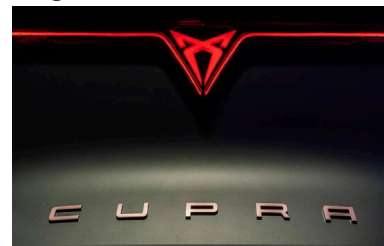

El logotipo puede no estar presente

2. Inmovilización / estabilización / elevación

Inmovilizar el vehículo

1. Presionar el botón de bloqueo de estacionamiento "P"
2. Accionar el freno de estacionamiento electrónico.
3. Apagar el contacto (ver capítulo 3).
4. Asegurar el vehículo para evitar su movimiento

Puntos de elevación adecuados

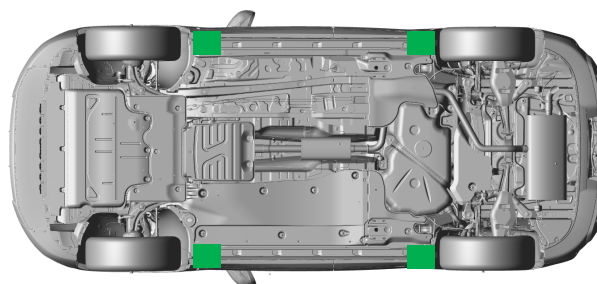
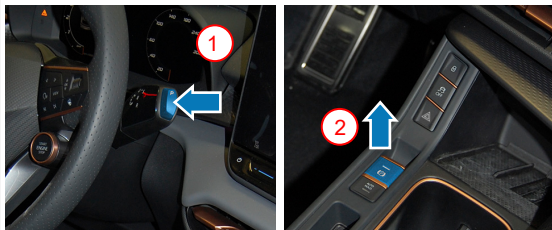

Puntos de elevación adecuados

3. Control de riesgos directos / normas de seguridad

Apagar el encendido

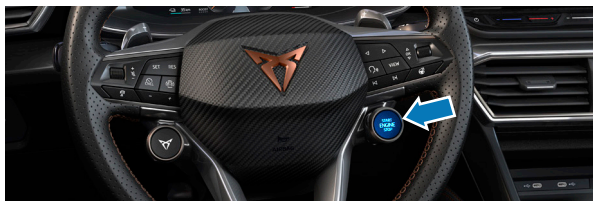

Presionar el pulsador START - ENGINE - STOP, situado en el volante multifunción, sin accionar el pedal del freno.

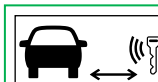

Alejar la llave del vehículo y/o el smartphone con la aplicación a más de 5 m del mismo.

Desconexión de la batería de 12 voltios



1. Localizar la batería de 12 V ubicada en el lateral izquierdo del vano motor.
2. Desembornar el polo negativo de la batería de la red de a bordo.

Desconexión de la batería de 48 voltios

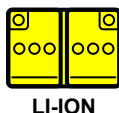

LI-ION

1. Mover hacia atrás el asiento del pasajero
2. Quitar la tapa protectora de la batería de 48V
3. Desconectar todos los conectores

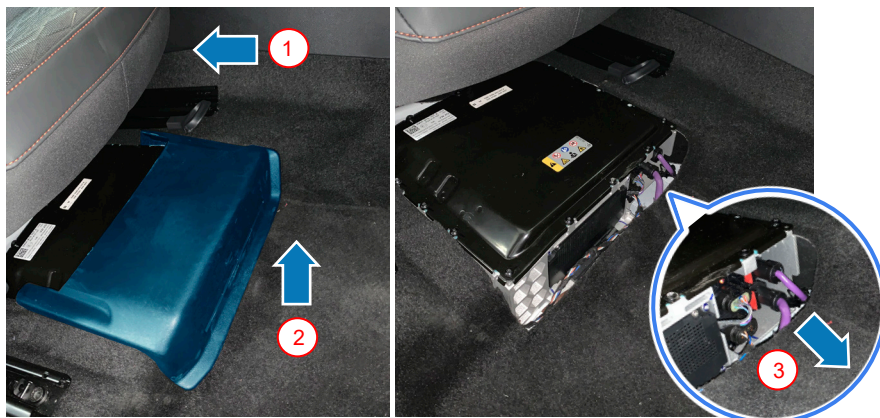

En caso de accidentes con activación del airbag, el sistema de eléctrico de 48 voltios se desactiva automáticamente después de detectar la activación del airbag. La batería de 48 voltios también se desactiva si apagas el contacto del vehículo.

Marca	Modelo	Año de lanzamiento	Referencia interna	Fecha de creación	Fecha de actualización	Versión	Página
CUPRA	TERRAMAR	2024	VSS-KP10C50	16/09/2024	16/09/2024	1	2 / 3



CUPRA TERRAMAR

5 puertas / 5 plazas / SUV
A partir de 2024



CUPRA

4. Acceso a los ocupantes

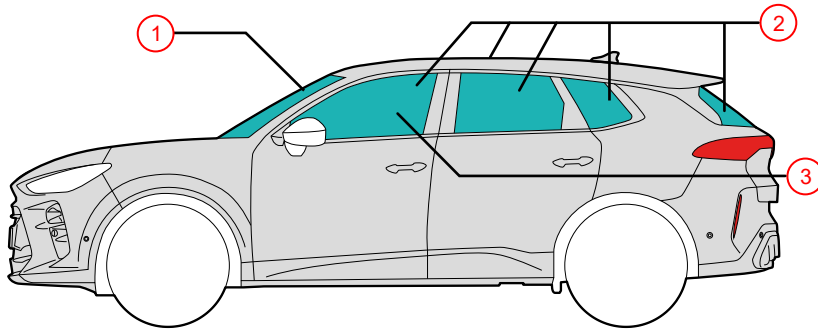

Tipos de cristales:

- 1 Cristal laminado de seguridad
- 2 Cristal templado de seguridad
- 3 Cristal laminado de seguridad opcional

5. Almacenamiento de energía / líquidos / gases / sólidos

				Máx.60 L
				12 V
				48 V Lithium-Ion Opcional

6. En caso de incendio



¡Las baterías de iones de litio se pueden autoinflamar o inflamar nuevamente después de extinguir el incendio!
¡Utilizar un equipo de protección adecuado!



7. En caso de inmersión

Después de rescatar el vehículo del agua, drenar el agua i desconectar la batería o baterías del vehículo (ver capítulo 3). ¡Utilizar equipo de protección adecuado!

8. Remolque / transporte / almacenamiento



No remolcar un vehículo siniestrado sobre los ejes motrices.

9. Información adicional importante

Manual de rescate de CUPRA: <https://www.cupraoficial.com>

10. Explicación de los pictogramas utilizados

Inflamable	Corrosivo	Peligro grave para la salud	Peligro para el medioambiente	Señal de advertencia genérica	Usar agua para extinción del fuego	Alejar la llave inteligente	Usar cámara térmica infrarroja
Capó	Vehículo de combustible líquido del grupo 2						

Marca	Modelo	Año de lanzamiento	Referencia interna	Fecha de creación	Fecha de actualización	Versión	Página
CUPRA	TERRAMAR	2024	VSS-KP10C50	16/09/2024	16/09/2024	1	3 / 3